



SEDE AMMINISTRATIVA: LOC.FORNACE, n. 27 - 85040 RIVELLO (PZ)

P.IVA: 01700890765 – REA 127955-Tel. 0973/77342

Email: [coracostruzioni@libero.it](mailto:coracostruzioni@libero.it)

Email certificata: [coracostruzioni@pec.it](mailto:coracostruzioni@pec.it)

**LAVORI EDILI, STRADALI,  
MOVIMENTO TERRA,  
DEMOLIZIONI, COSTRUZIONI  
RETI IDRICHE E FOGNANTI,  
RESTAURO E MANUTENZIONE  
DEI BENI IMMOBILI SOTTOPOSTI  
A TUTELA AI SENSI DELLE  
DISPOSIZIONI IN MATERIA DI  
BENI CULTURALI E AMBIENTALI,  
IMPIANTI TECNOLOGICI, OPERE  
FLUVIALI DI DIFESA, DI  
SISTEMAZIONE IDRAULICA E DI  
BONIFICA, OPERE STUTTURALI  
SPECIALI, LAVORAZIONI IN  
FERRO**



Presente sul mercato da 20 anni, la CORA COSTRUZIONI nasce da un progetto del suo giovane fondatore, il geom. Raffaele Consoli, che inizia la sua attività prima come artigiano, ereditando la passione per il costruire e per il costruito dal padre, poi come Imprenditore guidando una squadra di operai specializzati e di tecnici riuniti, in qualità di Amministratore Unico dell'ormai affermata **CORA COSTRUZIONI S.R.L.**

**1997** - Nasce la ditta CORA COSTRUZIONI di Consoli Raffaele, che inizia la propria attività realizzando opere private di nuova costruzione e opere con enti pubblici.

**2006** - La ditta ottiene la prima attestazione SOA: OG 1 Class. I e OG 3 Class. I.

**2008** - Per esigenze di mercato nasce la CORA COSTRUZIONI SRL, continuando e affiancando il percorso di crescita intrapreso della Ditta Individuale, che continua a prestare servizio per enti pubblici e privati, per commesse importanti che consentono alla Ditta una nuova e gratificante attestazione SOA.

**2009** - L'impresa ottiene nuove attestazioni SOA: OG1 Class. III - OG3 Class.III - OG6 Class. II - OG8 Class. II - OG11 II - OS21 II.

**2015** - La Ditta individuale di Consoli Raffaele viene totalmente assorbita con atto di conferimento nell'attuale CORA COSTRUZIONI S.R.L.



Con il passare degli anni l'impresa, avvalendosi di maestranze qualificate e personale tecnico, è andata espandendosi e ad oggi, esercita le seguenti attività:

Lavori edili;

Lavori stradali;

Movimento terra;

Costruzioni reti idriche e fognanti;

Restauro e manutenzione dei beni culturali e ambientali;

Impianti tecnologici;

Opere fluviali di difesa, di sistemazione idraulica e di bonifica;

Opere strutturali speciali;

Lavorazioni in ferro;

L'impresa dispone di un ufficio amministrativo, un ufficio tecnico dotato di strumenti CAD per progettazione e programmi per preventivi e contabilità lavori. Per la parte tecnico/contabile ci si avvale di collaboratori esterni.

La nostra struttura aziendale, riportata nel seguente organigramma, è così composta :

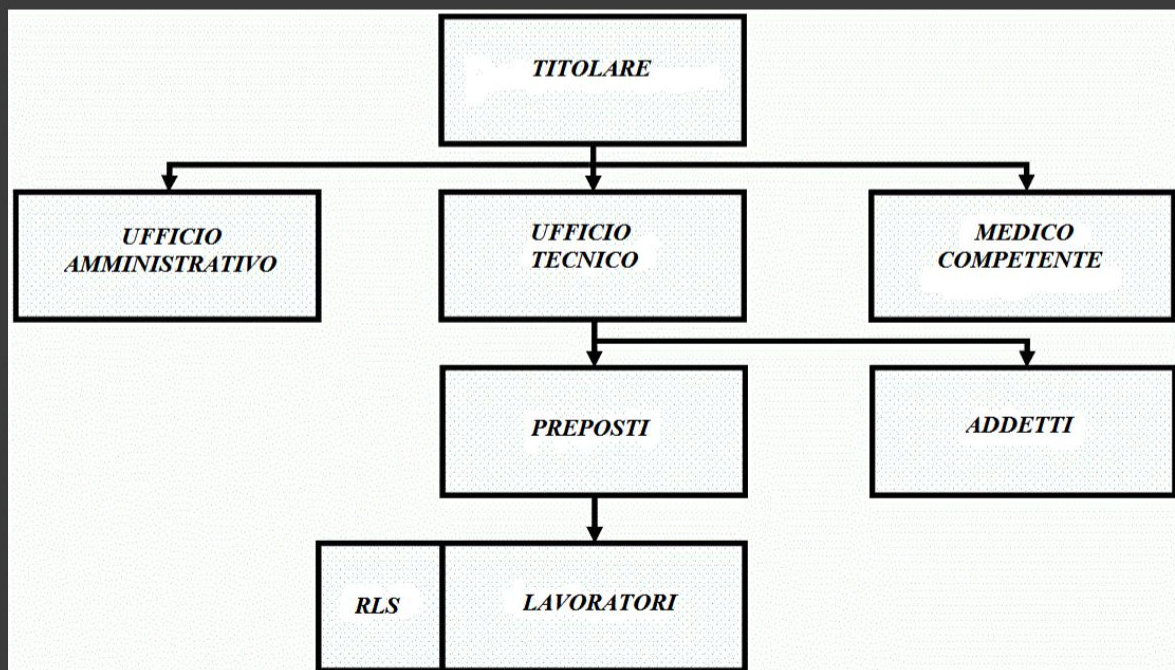

## UBICAZIONE

L'azienda è raggiungibile dall'Autostrada A3 "Salerno - Reggio Calabria, uscita svincolo Lagonegro Nord, percorrendo la S.S. 585 Fondo Valle del Noce per circa 10 km fino all'uscita Sapri - Maratea Nord, proseguendo sulla Strada Provinciale ex S.S. 104 per circa 3 km.

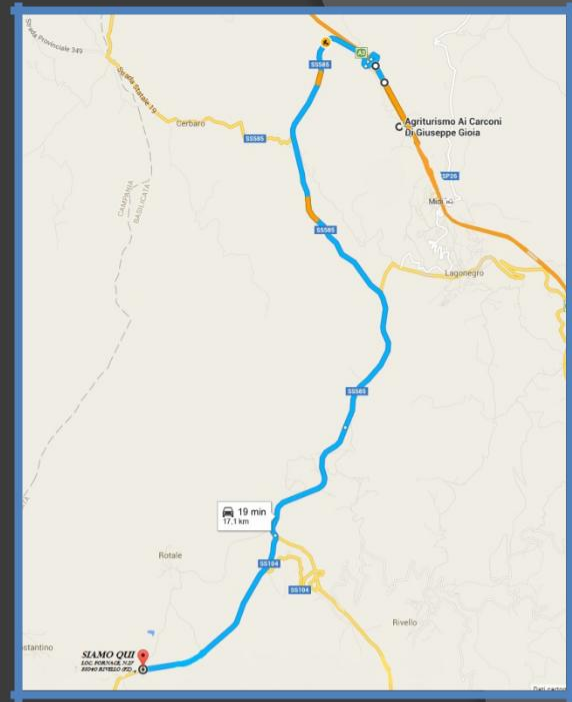

## LOGISTICA

L'azienda è costituita da due capannoni da 400 mq, da un fabbricato adibito ad uffici di circa 100 mq, da un deposito di circa di 40 mq, da un piazzale di circa 5000 mq.

## MEZZI ED ATTREZZATURE

Il parco macchine della nostra azienda è così composto:

- Autocarro MERCEDES AXOR 18.33 targato DP727YT attrezzato con gru e cestello porta persone con un altezza massima raggiungibile di 25 m;
- Autocarro VOLVO TRUCK targato EC942TE;
- Semirimorchio DE FILIPPI targato PZ003975;
- Cassone ribaltabile per autoarticolato SCHMITZ targato AF19920;
- Autocarro MAN targato DE705NV ribaltabile;
- Autocarro IVECO DAILY 35.8 targato AG817NG, con doppia cabina;
- Autocarro IVECO DAILY 35.10 targato BH178CL con ribaltabile;
- Autocarro IVECO DAILY 35.10 targato AZ416XK, con ribaltabile e doppia cabina;
- Autocarro FORD WAG TRANSIT 350 targato BT943WD;
- Escavatore KUBOTA tipo KX161.3 matricola;
- Escavatore KUBOTA tipo U10.3.3;
- Escavatore HYUNDAI tipo HX145LCR;
- Escavatore FIAT HITACHI 200 qlli matricola n°20E0071L;
- Miniescavatore KUBOTA U17-3 NVHYG AT;
- Sollevatore telescopico MERLO 35-13K targato AEE678 attrezzato con piattaforma porta persone con un altezza massima di 15 m;
- Minipala JCB 190HF targata AGT251;
- Minipala GEHEL SL 3825/A targata ADD750;
- Rimorchio per trasporto cose targato SA008458;
- Betoniera auto caricante MERLO DB1400;
- Motocarriola tipo HINOWA;
- Rullo compattatore ferro/ferro;
- Dumper auto caricante Merlo targato PZA628;
- Dumper Pangaro targato ADV686;

Attrezzatura di vario genere quali:

- Ponteggio 2000 mq; martelli elettrici, gruppi elettrogeni, vacuum, saldatrici, plasma inverte ecc.



La CORA COSTRUZIONI SRL con il passare del tempo si è sempre distinta per serietà e competenza.  
Di seguito riportiamo alcuni dei nostri lavori effettuati nel corso degli anni:

## LAVORI PUBBLICI

1	COMMITTENTE	UBICAZIONE	IMPORTO LAVORI
	COMUNE DI CASALETTO SPARTANO	CASALETTO SPARTANO (SA)	€ 150 000,00
	DESCRIZIONE LAVORI		PERIODO DI ESECUZIONE
	SISTEMAZIONE VIARA LUNGO LA S.P. N.16 CON REALIZZAZIONE PARCHEGGI E AREE DI SOSTA		2009
2	COMMITTENTE	UBICAZIONE	IMPORTO LAVORI
	COMUNE DI RIVELLO	FRAZ.SAN COSTANTINO-RIVELLO (PZ)	€ 70 000,00
	DESCRIZIONE LAVORI		PERIODO DI ESECUZIONE
	RIPARAZIONE DANNI ED ADEGUAMENTO FUNZIONALE EX SCUOLA ELEMENTARE-SISMA DEL 1998		2010
3	COMMITTENTE	UBICAZIONE	IMPORTO LAVORI
	ANAS spa	S.S. 18/S.S.19/S.S.585	€ 320 000,00
	DESCRIZIONE LAVORI		PERIODO DI ESECUZIONE
	OPERE VARIE DI MANUTENZIONE DEL CORPO STRADALE E RELATIVE PERTINENZE		2010
4	COMMITTENTE	UBICAZIONE	IMPORTO LAVORI
	COMUNE DI RIVELLO	RIVELLO (PZ)	€ 18 000,00
	DESCRIZIONE LAVORI		PERIODO DI ESECUZIONE
	LAVORI DI STRAORDINARIA MANUTENZIONE STRADE COMUNALI DEL COMUNE DI RIVELLO		2012
5	COMMITTENTE	UBICAZIONE	IMPORTO LAVORI
	COMUNE DI RIVELLO	RIVELLO (PZ)	€ 41 000,00
	DESCRIZIONE LAVORI		PERIODO DI ESECUZIONE
	RIQUALIFICAZIONE DELL'AREA ADIACENTE AL COMPLESSO MONUMENTALE DEL CONVENTO DI SANT'ANTONIO		2012
6	COMMITTENTE	UBICAZIONE	IMPORTO LAVORI
	SOPRINTENDENZA PER I BENI ARCHITETTONICI E PAESAGGISTICI DELLA BASILICATA	FRAZ.SAN COSTANTINO-RIVELLO (PZ)	€ 96 000,00
	DESCRIZIONE LAVORI		PERIODO DI ESECUZIONE
	CONSOLIDAMENTO E RESTAURO CHIESA DI S.GIUSEPPE		2012



7	COMMITTENTE	UBICAZIONE	IMPORTO LAVORI
	COMUNE DI PRAIA A MARE	PRAIA A MARE (CS)	€ 320 000,00
	DESCRIZIONE LAVORI		PERIODO DI ESECUZIONE
	REALIZZAZIONE MERCATO COPERTO		2012
8	COMMITTENTE	UBICAZIONE	IMPORTO LAVORI
	COMUNE DI RIVELLO	RIVELLO (PZ)	€ 32 000,00
	DESCRIZIONE LAVORI		PERIODO DI ESECUZIONE
	LAVORI DI ADEGUAMENTO IMPIANTO DI DISTRIBUZIONE METANO		2012
9	COMMITTENTE	UBICAZIONE	IMPORTO LAVORI
	RFI Spa	BARI (BA)	€ 1 072 000,00
	DESCRIZIONE LAVORI		PERIODO DI ESECUZIONE
	ATI PER LA PROGETTAZIONE ESECUTIVA ED ESECUZIONE MEDIANTE ACCORDI QUADRO DEI LAVORI E DELLE FORNITURE PER LA MANUTENZIONE DEI FABBRICATI E DEI MANUFATTI FERROVIARI		2012
10	COMMITTENTE	UBICAZIONE	IMPORTO LAVORI
	COMUNE DI RIVELLO	FRAZ.SAN COSTANTINO-RIVELLO (PZ)	€ 219 000,00
	DESCRIZIONE LAVORI		PERIODO DI ESECUZIONE
	REALIZZAZIONE DI UNA STRUTTURA RESIDENZIALE CENTRO DIURNO INTERGENERAZIONALE DA ALLOCARE NELL'ESISTENTE EX SCUOLA ELEMENTARE		2013



11	COMMITTENTE	UBICAZIONE	IMPORTO LAVORI
	COMUNE DI RIVELLO	FRAZ. SAN COSTANTINO- RIVELLO (PZ)	€ 70 500,00
	DESCRIZIONE LAVORI		PERIODO DI ESECUZIONE
	LAVORI DI COMPLETAMENTO FINALIZZATO AL MIGLIORAMENTO E ALL'OTTIMIZZAZIONE DELLA STRUTTURA RESIDENZIALE CENTRO DIURNO INTERGENERAZIONALE DA ALLOCARE NELL'EX SCUOLA ELEMENTARE DI SAN COSTANTINO.		2015
12	COMMITTENTE	UBICAZIONE	IMPORTO LAVORI
	COMUNE DI RIVELLO	RIVELLO (PZ)	€ 50 000,00
	DESCRIZIONE LAVORI		PERIODO DI ESECUZIONE
	PIANO NAZIONALE DELLA SICUREZZA STRADALE-PROGRAMMA ANNUALE DI ATTUAZIONE SICUREZZA STRADALE		2015
13	COMMITTENTE	UBICAZIONE	IMPORTO LAVORI
	COMUNE DI RIVELLO	RIVELLO (PZ)	€ 165 000,00
	DESCRIZIONE LAVORI		PERIODO DI ESECUZIONE
	SISMA 09/09/1998 ADEGUAMENTO PERCORSI ESTERNI		2015
14	COMMITTENTE	UBICAZIONE	IMPORTO LAVORI
	COMUNE DI RIVELLO	RIVELLO (PZ)	€ 30 000,00
	DESCRIZIONE LAVORI		PERIODO DI ESECUZIONE
	AFFIDAMENTO SERVIZIO MANUTENZIONE CIMITERI COMUNALI PER IL TRIENNO 2015-2018		2015
15	COMMITTENTE	UBICAZIONE	IMPORTO LAVORI
	COMUNE DI RIVELLO	FRAZ.ROTALE-RIVELLO (PZ)	€ 29 607,00
	DESCRIZIONE LAVORI		PERIODO DI ESECUZIONE
	LAVORI DI MIGLIORAMENTO ED ADEGUAMENTO FUNZIONALE AI FINI SPORTIVI DEL LAGHETTO COLLINARE IN LOCALITÀ ROTALE DEL COMUNE DI RIVELLO.		2015
16	COMMITTENTE	UBICAZIONE	IMPORTO LAVORI
	COMUNE DI RIVELLO	RIVELLO (PZ)	
	DESCRIZIONE LAVORI		PERIODO DI ESECUZIONE
	MANUTENZIONE SERVIZI CIMITERIALI PER IL TRIENNO 2015-2018		2015-2018

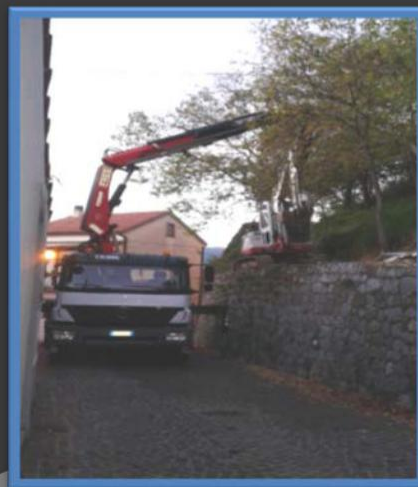

# LAVORI PRIVATI CON FINANZIAMENTO PUBBLICO A SEGUITO DEL SISMA L.61/98 E L.226/99-L.32/92



1	COMMITTENTE	UBICAZIONE	IMPORTO LAVORI
	COMUNE DI TRECCHINA	P.ZZA DEL POPOLO-TRECCHINA (PZ)	€ 430 000,00
	DESCRIZIONE LAVORI		PERIODO DI ESECUZIONE
RIPRISTINO E MIGLIORAMENTO SISMICO DI UN COMPARTO DENOMINATO <b>UMI 19/D</b>		2005	
2	COMMITTENTE	UBICAZIONE	IMPORTO LAVORI
	COMUNE DI TRECCHINA	C.SO UMBERTO I -TRECCHINA (PZ)	€ 525 000,00
	DESCRIZIONE LAVORI		PERIODO DI ESECUZIONE
RIPRISTINO E MIGLIORAMENTO SISMICO DI UN COMPARTO DENOMINATO <b>UMI 11</b>		2006	
3	COMMITTENTE	UBICAZIONE	IMPORTO LAVORI
	COMUNE DI TRECCHINA	VIA MARCONI-TRECCHINA (PZ)	€ 660 000,00
	DESCRIZIONE LAVORI		PERIODO DI ESECUZIONE
RIPRISTINO E MIGLIORAMENTO SISMICO DI UN COMPARTO DENOMINATO <b>UMI 27</b>		2008	
4	COMMITTENTE	UBICAZIONE	IMPORTO LAVORI
	COMUNE DI TRECCHINA	VIA MEDANIA - TRECCHINA (PZ)	€ 350 500,00
	DESCRIZIONE LAVORI		PERIODO DI ESECUZIONE
RIPRISTINO E MIGLIORAMENTO SISMICO DI UN COMPARTO DENOMINATO <b>UMI 25</b>		2008	
5	COMMITTENTE	UBICAZIONE	IMPORTO LAVORI
	COMUNE DI TRECCHINA	C.DA TURCHIO- TRECCHINA (PZ)	€ 157 500,00
	DESCRIZIONE LAVORI		PERIODO DI ESECUZIONE
LAVORI DI DEMOLIZIONE E RICOSTRUZIONE DI UN FABBRICATO PER CIVILE ABITAZIONE		2008	
6	COMMITTENTE	UBICAZIONE	IMPORTO LAVORI
	COMUNE DI TRECCHINA	C.SO UMBERTO I -TRECCHINA (PZ)	€ 213 500,00
	DESCRIZIONE LAVORI		PERIODO DI ESECUZIONE
RIPRISTINO E MIGLIORAMENTO SISMICO DI UN COMPARTO DENOMINATO <b>UMI 63</b>		2009	

7	COMMITTENTE	UBICAZIONE	IMPORTO LAVORI
	COMUNE DI TRECCHINA	VIA ERCOLE SCHETTINI- TRECCHINA (PZ)	€ 196 000,00
	DESCRIZIONE LAVORI		PERIODO DI ESECUZIONE
	RIPRISTINO E MIGLIORAMENTO SISMICO DI UN COMPARTO DENOMINATO UMI 9		2009
8	COMMITTENTE	UBICAZIONE	IMPORTO LAVORI
	COMUNE DI TRECCHINA	CSO UMBERTO I-TRECCHINA (PZ)	€ 270 000,00
	DESCRIZIONE LAVORI		PERIODO DI ESECUZIONE
	RIPRISTINO E MIGLIORAMENTO SISMICO DI UN COMPARTO DENOMINATO UMI 62		2010
9	COMMITTENTE	UBICAZIONE	IMPORTO LAVORI
	COMUNE DI RIVELLO	LOC.CARPINETA-RIVELLO (PZ)	€ 70 000,00
	DESCRIZIONE LAVORI		PERIODO DI ESECUZIONE
	LAVORI DI RIPRISTINO E RISTRUTTURAZIONE EDILIZIA ED ADEGUAMENTO SISMICO		2011
10	COMMITTENTE	UBICAZIONE	IMPORTO LAVORI
	COMUNE DI RIVELLO	FRAZ.SAN COSTANTINO - RIVELLO (PZ)	€ 190 000,00
	DESCRIZIONE LAVORI		PERIODO DI ESECUZIONE
	LAVORI DI RIPRISTINO CON MIGLIORAMENTO SISMICO		2012
11	COMMITTENTE	UBICAZIONE	IMPORTO LAVORI
	COMUNE DI TRECCHINA	VIA P.SCHETTINI- TRECCHINA (PZ)	€ 268 000,00
	DESCRIZIONE LAVORI		PERIODO DI ESECUZIONE
	RIPRISTINO E MIGLIORAMENTO SISMICO DI UN COMPARTO DENOMINATO UMI 35		2013



# LAVORI PRIVATI

1	UBICAZIONE	IMPORTO LAVORI
	LOC. CAMPI - RIVELLO (PZ)	€ 300 000,00
	DESCRIZIONE LAVORI	PERIODO DI ESECUZIONE
	DEMOLIZIONE E RICOSTRUZIONE DI UN FABBRICATO PER CIVILE ABITAZIONE	2005
2	UBICAZIONE	IMPORTO LAVORI
	C/DA SORBA - RIVELLO (PZ)	€ 220 000,00
	DESCRIZIONE LAVORI	PERIODO DI ESECUZIONE
	REALIZZAZIONE DI UN FABBRICATO PER CIVILE ABITAZIONE	2008
3	UBICAZIONE	IMPORTO LAVORI
	FRAZ. SAN COSTANTINO - RIVELLO (PZ)	€ 90 000,00
	DESCRIZIONE LAVORI	PERIODO DI ESECUZIONE
	LAVORI DI RIFACIMENTO COPERTURA CON STRUTTURA IN LIGNEA A QUATTRO FALDE DI UN FABBRICATO PER CIVILE ABITAZIONE	2011
4	UBICAZIONE	IMPORTO LAVORI
	VIA I. NEVIO - SAPRI (SA)	€ 80 000,00
	DESCRIZIONE LAVORI	PERIODO DI ESECUZIONE
	RISTRUTTURAZIONE DI UN FABBRICATO PER CIVILE ABITAZIONE	2011
5	UBICAZIONE	IMPORTO LAVORI
	FRAZ. SAN COSTANTINO - RIVELLO (PZ)	€ 31 500,00
	DESCRIZIONE LAVORI	PERIODO DI ESECUZIONE
	LAVORI ORDINARIA MANUTENZIONE FABBRICATO PER CIVILE ABITAZIONE	2016
6	UBICAZIONE	IMPORTO LAVORI
	FRAZ. SAN COSTANTINO - RIVELLO (PZ)	€ 32 000,00
	DESCRIZIONE LAVORI	PERIODO DI ESECUZIONE
	LAVORI DI TINTEGGIATURA ESTERNA DI UN ABITAZIONE DI IMPORTANZA STORICA	2016
7	UBICAZIONE	IMPORTO LAVORI
	FRAZ.ACQUAFREDDA -MARATEA (PZ)	€ 25 000,00
	DESCRIZIONE LAVORI	PERIODO DI ESECUZIONE
	RIRPISTINO BELVEDERE E SISTEMAZIONE DISSESTI	2016
8	UBICAZIONE	IMPORTO LAVORI
	FRAZ. SAN COSTANTINO - RIVELLO (PZ)	€ 28 000,00
	DESCRIZIONE LAVORI	PERIODO DI ESECUZIONE
	REALIZZAZIONE DI UN FABBRICATO PER CIVILE ABITAZIONE	2016

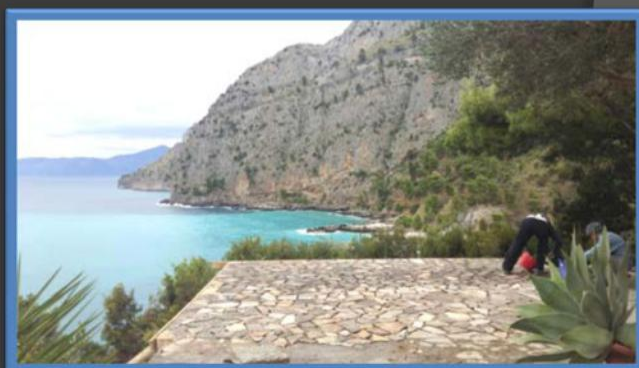

## LE NOSTRE CERTIFICAZIONI

La **CORA Costruzioni Srl** ha un Sistema Gestione Qualità Certificato in conformità alla Norma **UNI EN ISO 9001:2015** con l'Ente di Certificazione **CIB** con certificato n. **10921007** e l'attestazione di qualificazione all'esecuzione di lavori pubblici (SOA) n. **94155/7/00** rilasciata da **ATTESTA**, per le seguenti categorie di lavori:

- OG 1 III BIS;
- OG3 II;

Attraverso la Politica della Qualità la **CORA Costruzioni Srl** dichiara che intende operare con metodi ottimizzati, trasparenti ed efficaci per garantire la massima soddisfazione del Cliente e il controllo degli standard qualitativi del Servizio in riferimento alle trasformazioni del contesto sociale, culturale ed economico nel quale la Società collabora. Per perseguire questo obiettivo la **CORA Costruzioni Srl** assicura un adeguato livello di risorse umane e tecnologiche attraverso anche un'attenzione forte al miglioramento del livello culturale, tecnico e qualitativo dei collaboratori mediante una mirata pianificazione annuale della formazione.



# LA NOSTRA GALLERIA FOTOGRAFICA



RIVELLO (PZ), VIA PIANO DEL LAGO

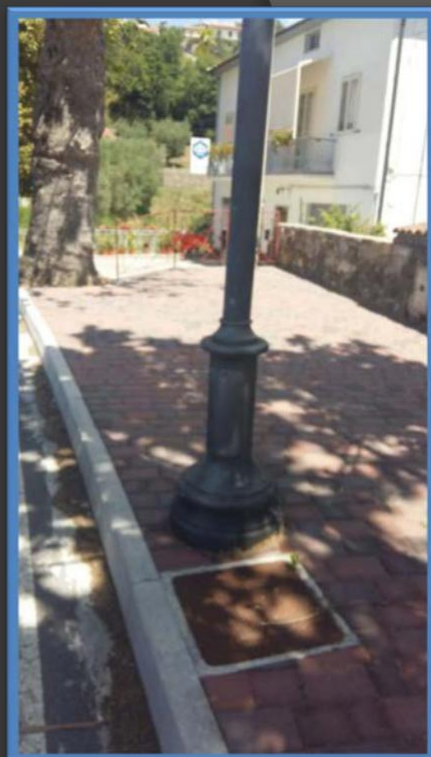

RIVELLO (PZ), VILLA COMUNALE



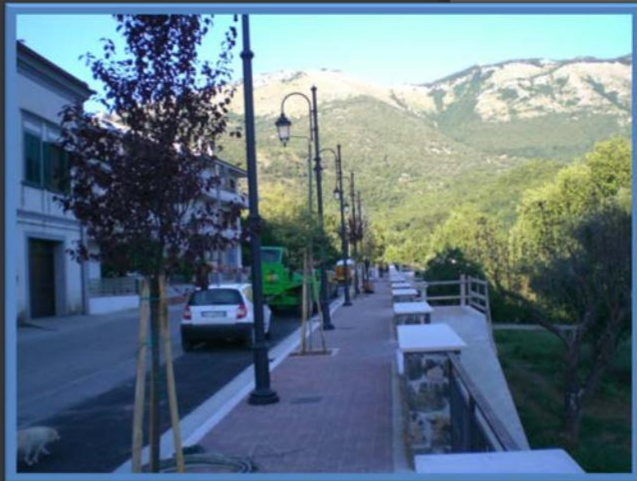

CASALETTO SPARTANO (SA)



RIVELLO (PZ), SCUOLA ELEMENTARE FRAZ.  
SAN COSTANTINO





SISTEMAZIONI DISSESTI  
MARATEA (PZ), FRAZ. ACQUAFREDDA





TINTEGGIATURA ESTERNA  
RIVELLO (PZ), FRAZ. SAN COSTANTINO



NEL 2018 L'AZIENDA HA DECISO DI MODIFICARE IL PROPRIO MODELLO DI BUSINESS, AMPLIANDO TERRITORIALMENTE IL RAGGIO DI ATTIVITA', AVVIANDO NUOVI CANTIERI NELLA CITTA' METROPOLITANA DI TORINO E NEL COMUNE DI OULX.

\* CITTA' METROPOLITANA DI TORINO - DIVISIONE INFRASTRUTTURE E MOBILITA' SERVIZIO SUOLO E PARCHEGGI- PIAZZA SAN GIOVANNI, N°5

OGGETTO: LAVORI DI INTERVENTI STRAORDINARI SULLE PAVIMENTAZIONI DELLE VIE, STRADE E PIAZZE DELLA CITTA' - PAVIMENTAZIONI LAPIDEE.

IMPORTO: 400.000,00





OGGETTO: LAVORI DI MIGLIORAMENTO SISMICO DEL FABBRICATO  
COMUNALE ADIBITO A SCUOLA PRIMARIA E SECONDARIA DI PRIMO  
GRADO IMPORTO: 600.000,00





# CERTIFICATO

Sistema di Gestione secondo:  
**ISO 9001:2015**

E in accordo con le procedure dell'organismo di certificazione  
Certification and Inspection Bulgaria OOD,  
si certifica che

## CORA COSTRUZIONI S.R.L.

Sede legale ed operativa:  
Localita' Fornace, 27  
85040 – Rivello (PZ)  
Italia

applica un sistema di gestione in linea con lo standard di cui sopra per il seguente scopo di certificazione

### Manutenzione di edifici. (EA 28)

Certificato N. CIT 109 21 0077  
Ordine N. 109 21 0289

Valido dal **23.09.2021** fino al **22.09.2024**  
*/con risultati soddisfacenti per gli audit di sorveglianza/*  
Certificazione iniziale: **23.09.2021**



Organismo di certificazione sui Sistemi di Gestione  
Certification and Inspection Bulgaria OOD  
73 Tsarigradsko Shose Blvd., Plovdiv

Emissione corrente: **23.09.2021**  
Versione No. 1





*Prefettura — Ufficio territoriale del Governo  
di Potenza*

PEC: protocollo.prefpz@pec.interno.it

Potenza, data del protocollo

Rif. richiesta datata 20 aprile 2021

ALLA CORA COSTRUZIONI S.R.L.  
LOCALITÀ FORNACE, 27  
RIVELLO  
(PEC: coracostruzionisrl@pec.it)

**OGGETTO:** *Iscrizione nell'elenco dei fornitori, dei prestatori di servizi ed esecutori di lavori non soggetti a tentativo di infiltrazione mafiosa (White List), di cui all'art. 1, comma 52, legge 6 novembre 2012, n. 190.*

Si fa riferimento all'istanza di permanenza nell'elenco dei fornitori, dei prestatori di servizi ed esecutori di lavori non soggetti a tentativo di infiltrazione mafiosa (*White list*), presentata da codesta impresa per le sottoelencate categorie di attività:

- **estrazione, fornitura e trasporto di terra e materiali inerti;**
- **noli a freddo di macchinari;**
- **noli a caldo.**

Al riguardo, si comunica che, esperita la rituale istruttoria, codesta ditta è stata confermata nella "*White list*" per le attività sopra specificate fino al **10 maggio 2022**.

Ciò premesso, si precisa che, qualora codesta impresa intenda mantenere l'iscrizione per un altro anno, dovrà comunicare a questa Prefettura, utilizzando l'apposito modello, l'interesse a permanere nella "*White list*" almeno 30 giorni prima della scadenza della validità suindicata, ai sensi dell'art. 5, comma 1, del decreto del presidente del Consiglio dei Ministri 18 aprile 2013.

In ogni caso, codesta ditta è obbligata, così come previsto dall'art. 1, comma 55, della legge 6 novembre 2012, n. 190 e dall'art. 4 del d.P.C.M. 18 aprile 2013, a segnalare tempestivamente eventuali successive variazioni nell'assetto proprietario o negli organi societari.

FB

IL DIRIGENTE DELL'AREA I  
Viceprefetto  
Cimadamo



ORGANISMO DI ATTESTAZIONE

sede legale:

Via Monte Rosa, 14 - 20149 Milano

sede amministrativa:

C.da Verdazzo, n.c. - 70010 Locorotondo (Ba)

Cap.Soc. € 1.000.000,00 i.v. - R.E.A. 1621729

C.F. - P.IVA - Iscrizione al Registro delle Imprese di Milano 13103700152

info@attesta.it

www.attesta.it

Numero Verde

800-83 30 83

Codice Identificativo : 13103700152 ( Autorizzazione n.7 del 09/11/2000 )

### ATTESTAZIONE DI QUALIFICAZIONE ALLA ESECUZIONE DI LAVORI PUBBLICI (ai sensi del D.P.R. 207/2010)

Rilasciato alla impresa: CORA COSTRUZIONI S.R.L.

C. F.:	01700890765	P. IVA:	01700890765
con sede in:	RIVELLO	CAP:	85040 Provincia: PZ
Indirizzo:	LOCALITÀ FORNACE 27		
Iscritta alla CCIAA di:	PZ	al n.:	127955

Rappresentanti legali		Direttori tecnici	
Nome e Cognome	Codice fiscale	Nome e Cognome	Codice fiscale
RAFFAELE CONSOLI	CNSRFL75H06H348G	Geom. MARIA ROSARIA BASTANZIO Geom. RAFFAELE CONSOLI	BSTMRS75A44C619P CNSRFL75H06H348G

#### Categorie e classifiche di qualificazione:

Categoria	Classifica	C.F. direttore tecnico cui è connessa la qualificazione
OG 1	III-BIS	
OG 3	II	

L'impresa possiede la certificazione (art. 3 comma 1, lettera mm) del D.P.R. 207/2010 valida fino al 04/10/2021 rilasciata da EUROCERT S.A..

Attestazione n.:	94155/7/00	(N.ro prog./ codice SOA)	Sostituisce l'attestazione n.:	(N.ro prog./ codice SOA)
Data rilascio attestazione originaria	22/01/2019	Data scadenza validità triennale	21/01/2022	Data scadenza intermedia (cons. stab.)
Data rilascio attestazione in corso	22/01/2019	Data effettuazione verifica triennale		Data scadenza validità quinquennale
				21/01/2024

#### Firmatari

Rappresentante Legale	SISTO ANGELO ANTONIO	Direttore Tecnico	RIZZI FRANCESCO
-----------------------	----------------------	-------------------	-----------------

## CATEGORIE DI ISCRIZIONE D.P.R. N. 207/2010

CATEGORIE			Qualificazione Obbligatoria
<b>G E N E R A L I</b>	OG 1	Edifici civili ed industriali	SI
	OG 2	Restauro e manutenzione dei beni immobili sottoposti a tutela	SI
	OG 3	Strade, autostrade, ponti, viadotti, ferrovie, metropolitane	SI
	OG 4	Opere d'arte nel sottosuolo	SI
	OG 5	Dighe	SI
	OG 6	Acquedotti, gasdotti, oleodotti, opere di irrigazione e di evacuazione	SI
	OG 7	Opere marittime e lavori di dragaggio	SI
	OG 8	Opere fluviali, di difesa, di sistemazione idraulica e di bonifica	SI
	OG 9	Impianti per la produzione di energia elettrica	SI
	OG10	Impianti per la trasformazione alta/media tensione	SI
	OG11	Impianti tecnologici	SI
	OG12	Opere ed impianti di bonifica e protezione ambientale	SI
	OG13	Opere di ingegneria naturalistica	SI
<b>S P E C I A L I S T I C H E</b>	OS 1	Lavori in terra	
	OS 2-A	Superfici decorate di beni immobili del patrimonio culturale	SI
	OS 2-B	Beni culturali mobili di interesse archivistico e librario	SI
	OS 3	Impianti idrico-sanitario, cucine, lavanderie	SI
	OS 4	Impianti elettromeccanici, trasportatori	SI
	OS 5	Impianti pneumatici e antintrusione	SI
	OS 6	Finiture di opere generali in materiali lignei, plastici, metalli e vetrosi	
	OS 7	Finiture di opere generali di natura edile e tecnica	
	OS 8	Opere di impermeabilizzazione	SI
	OS 9	Impianti per la segnaletica luminosa e la sicurezza del traffico	
	OS10	Segnaletica stradale non luminosa	SI
	OS11	Apparecchiature strutturali speciali	SI
	OS12-A	Barriere stradali di sicurezza	SI
	OS12-B	Barriere paramassi, ferma-neve e simili	
	OS13	Strutture prefabbricate in cemento armato	SI
	OS14	Impianti di smaltimento e recupero rifiuti	SI
	OS15	Pulizia di acque marine, lacustri, fluviali	
	OS16	Impianti per centrali produzione energia elettrica	
	OS17	Linee telefoniche ed impianti di telefonia	
	OS18-A	Componenti strutturali in acciaio	SI
	OS18-B	Componenti per facciate continue	SI
	OS19	Impianti di reti di telecomunicazione e di trasmissioni e trattamento	
	OS20-A	Rilevamenti topografici	SI
	OS20-B	Indagini geognostiche	SI
	OS21	Opere strutturali speciali	SI
	OS22	Impianti di potabilizzazione e depurazione	
	OS23	Demolizione di opere	
	OS24	Verde e arredo urbano	SI
	OS25	Scavi archeologici	SI
	OS26	Pavimentazioni e sovrastrutture speciali	
	OS27	Impianti per la trazione elettrica	
	OS28	Impianti termici e di condizionamento	SI
	OS29	Armamento ferroviario	
	OS30	Impianti interni elettrici, telefonici, radiotelefonici e televisivi	SI
	OS31	Impianti per la mobilità sospesa	
OS32	Strutture in legno		
OS33	Coperture speciali	SI	
OS34	Sistema antirumore per infrastrutture di mobilità	SI	
OS35	Interventi a basso impatto ambientale	SI	

## CLASSIFICHE D.P.R. N. 207/2010

I	Fino a euro	258.000,00
II	Fino a euro	516.000,00
III	Fino a euro	1.033.000,00
III-bis	Fino a euro	1.500.000,00
IV	Fino a euro	2.582.000,00
IV-bis	Fino a euro	3.500.000,00
V	Fino a euro	5.165.000,00
VI	Fino a euro	10.329.000,00
VII	Fino a euro	15.494.000,00
VIII	Oltre euro	15.494.000,00